

Rietveen



Variant woonerf

Balans	Huidig	Nieuw
Bomen	3	3
Parkeerplaatsen	23	24

Rietveen

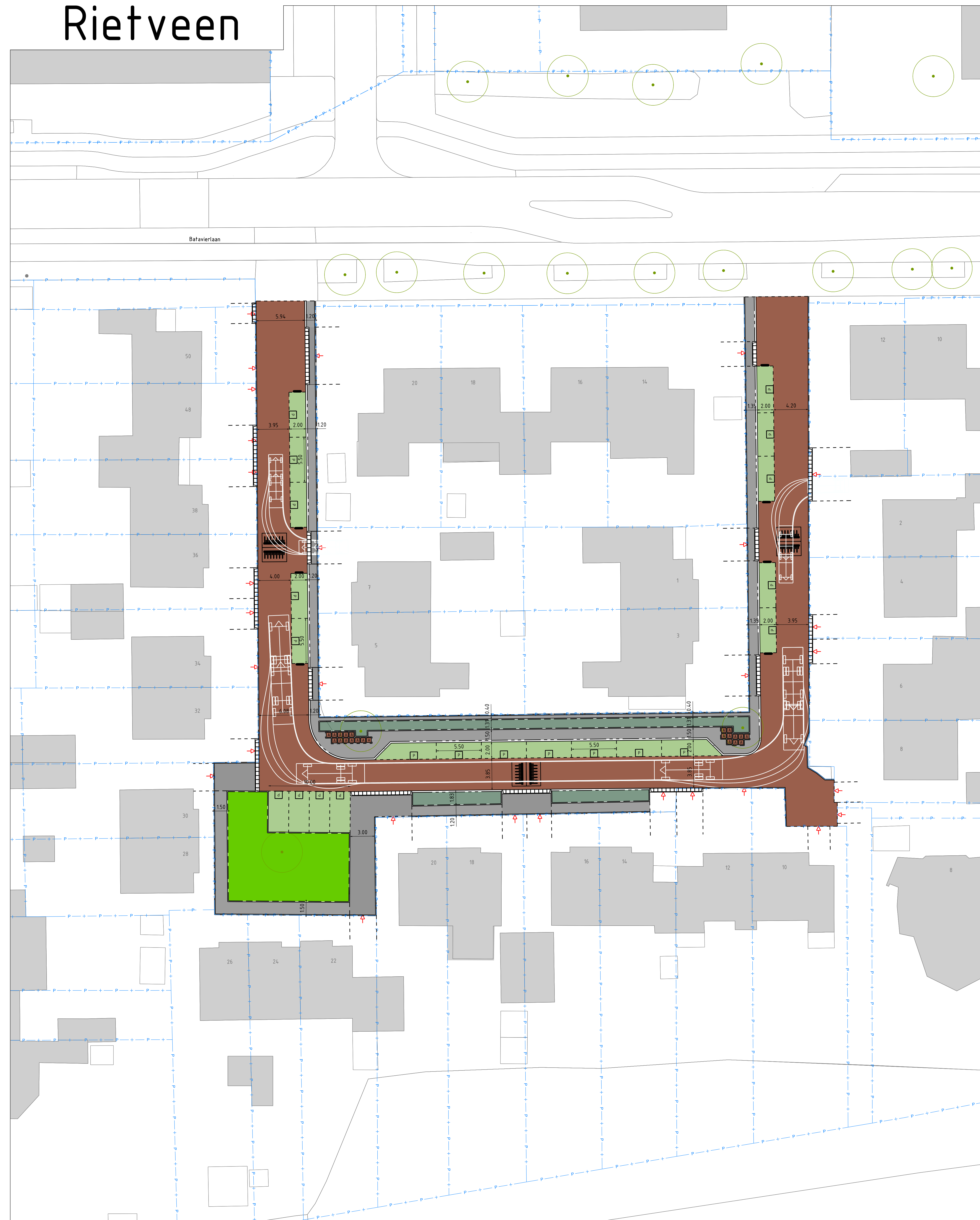

Variant 30 km zone

Balans	Huidig	Nieuw
Bomen	3	3
Parkeerplaatsen	23	21

LEGENDA

Bestaand
Bestaande situatie in lichtgrijs weergegeven

- Boon

Nieuw

Verharding

- Voetpad (Betontegels 300x300x50mm halfsteensverband grijs)
- Voetpad (Betontegels 300x300x80mm halfsteensverband grijs)
- Rijbaan (Betonsraatstenen kei formaat keperverband rood)
- Parkeervakken (Greenbricks)

Groen

- Begroeiing (voorstel lage begroeiing)
- Gras

Overig

- Materialgrens
- Perceelsgrens
- Boon (mogelijke locatie)
- Stoelband
- Parkeervak
- Aanbiedplaats afval
- Voetpad tussen particulier en openbaar terrein
- Oprit particulier terrein
- Te verwijderen
- Kappen boom

Voetpad

Rijbaan

Parkeren

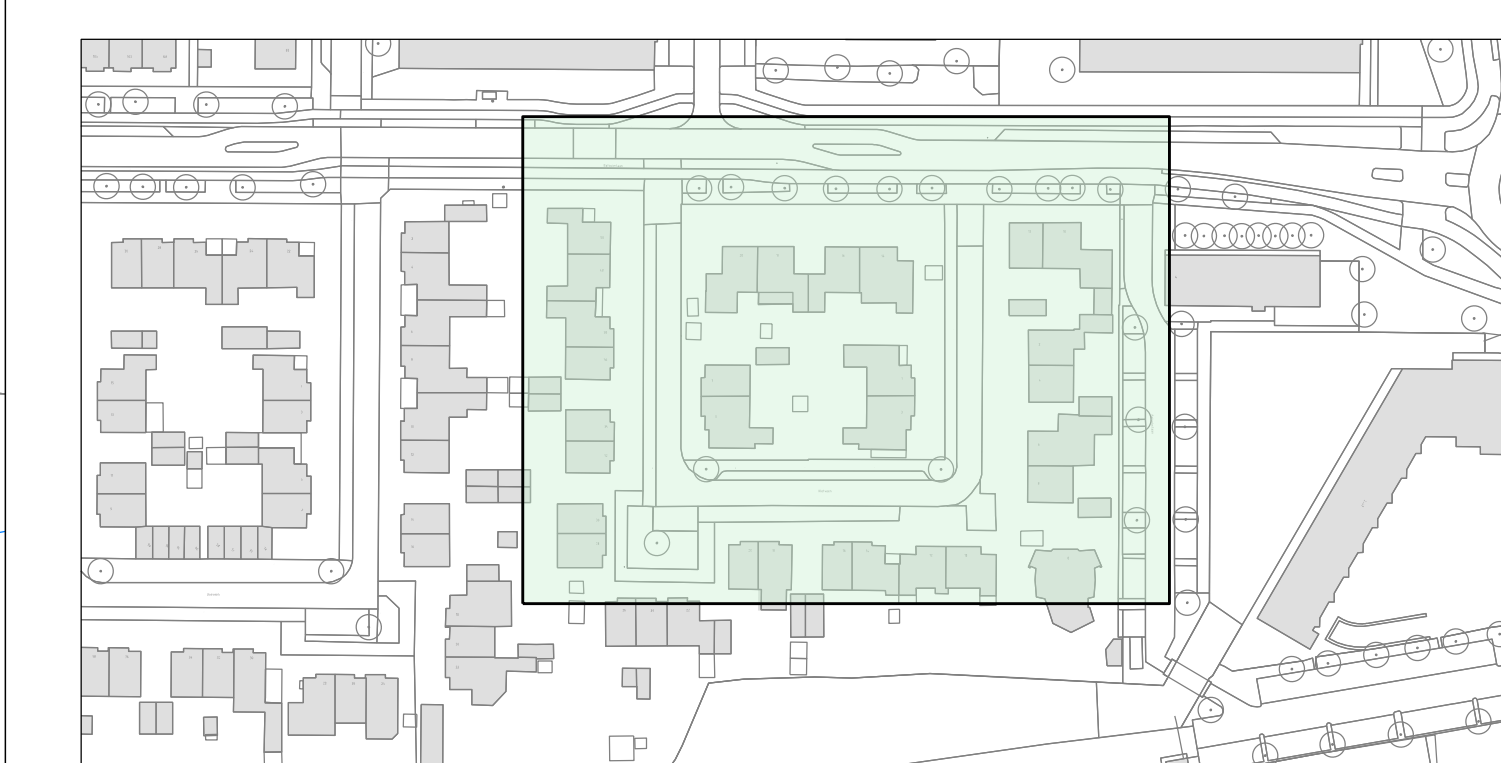

25-07-2024 1
24-07-2024 1

Wijzigingen n.a.v. openbaar overleg op 23-07-2024
Wijzigingen n.a.v. afspraken die gemaakt zijn na bevoegdheid d.d. 11-07-2024

Datum: Wijziging: Omschrijving:

Schaal: 1:200
Formaat: A4
Bladzijde: 1 van 1
Getekend: A. van Ravenswaay
Gegeven: T. de
Datum: 21-06-2024
Staat: Concept
Wijziging: 2
*Nieuw in ontwerp, bron anders vermeld
*Aanpak in ontwerp, bron anders vermeld
*Aanpak in ontwerp, bron anders vermeld
*Aanpak in ontwerp, bron anders vermeld

Gemeente Zuidplas
Herinrichting Rietveen Bosveen
Voorlopig ontwerp
Rietveen

Projectnummer: 577
Telefoonnummer: 577-VD-TEK-001
Beleidsnummer: -

Bezoek adres
Laan van Zwaikrom 11
2209 CC Bosveen
Nederland
Tel: 070-450 31 33

Postadres
Postbus 1108
2200 CA Bosveen
Nederland
E-mail: info@zuidplas.nl
Website: www.zuidplas.nl

1:200